画王 飒漫画

SAMANHUA

274
国际标准刊号：ISSN1673-8969
定价：10.00元
2018.02·第4期 8.00元

SAMANHUA LOVE YOU!

穿越西元3000后
老朋友现身又变身，拼死相护却换来……

星灵溯
气急出手花碎满地，细看红眸深得其意。

寻找前世之旅
冰水中相依取暖，难受时利剑突至！

风逆天下
灵央学院喧闹忽起，北月亲审下毒之人！

三眼哮天录
三千水阵防敌入，隐藏力量暗运用。

地狱告白诗
召唤的副作用是？错戴中戒指缠绕！

网游之近战法师
撇泼打滚求拜师，满怀疑虑进酒馆。

奇怪的苏夕
午夜试胆大会开始，苏夕遭遇新的危机！

邮发代号：12-482　国内统一刊号：CN22-1380/J　主管：吉林出版集团股份有限公司　主办：吉林美术出版社

飞漫画

第274期 · 2018-02

目录

P02 风逆天下

P08 穿越西元3000后

P14 星灵溯

P18 寻找前世之旅

P26 地狱告白诗

P30 中国传统节俗

P38 奇怪的苏夕

P44 网游之近战法师

P54 三眼睽天录

由你来终结 这无聊的世界 如果空气过淡那就微笑微笑

四百米全心放纵 白雪铺就延伸 困扰或迷路停停走走 模仿人生

睁开眼 谁人都在 伙伴 同义词大概是笨蛋 讨厌吗别开玩笑

时间 指间 台阶 推开眼前的门 看过去不在 也并不重要

面对各自的脸 聚拢而来不同的一天 变得不是一人或三人

说起来那个计划怎样了 还没搞定吗 就是那个称霸全区什么的

SAMANHUA LOVE YOU!

《画王》2018.02（总第356期）

主管：吉林出版集团股份有限公司

社址：吉林省长春市人民大街4646号

编辑/出版：吉林美术出版社《画王》编辑部

国际标准刊号：ISSN 1673-8969

国内统一刊号：CN22-1380/J

定价：10.00元

主办：吉林美术出版社

主编：魏冰

电话：0431-86037877

邮政编码：130021

出版日期：每月5、15、25日

印刷：北京中科印刷有限公司

神漫画

绘：丢兜 文：鹿特

本月最新周边赏

毫米之间

飒漫画和纸胶带套装

优质和纸材料，易手撕，无需任何工具；图案印刷清晰不掉色；三种胶带尺寸规格契合更多生活需求。

花之迷藏

飒漫画珍玩卡集卡册

专为飒漫画珍玩卡用心打造，帮你守护最宝贵的收藏！

时空花园

飒漫画珍玩卡VII

好玩的集换式卡牌游戏！更多新角色加入卡池，等你来集！

笔尖拾年

飒漫画十周年纪念典藏集

五十部作品收录，十年共同进退的辉煌！

本月最新单行本

《穿越西元3000后》单行本第37卷

帕克尼控制瑶瑶对着SKY开了一枪……SKY因枪伤失血旧病复发，瑶瑶却因不愿反抗而昏迷。通过红色晶片，洛戎川竟看到了毁灭之诗的过去！

《骑士幻想夜》单行本第23卷

亚瑟的坚定不移让林零恢复记忆，杜阿格斯也决定放弃，用自己的野心换回了林零的青春。然而摩根夫人露出了她阴险的一面，被挑拨的众人该如何是好？

《寻找前世之旅》单行本第25卷

这次的任务委托人是个浓妆艳抹的奇怪女人，前世身为阿拉伯公主的她却有着一副五陋的容貌，为了得到所爱之人的心，公主与魔鬼做了交易……

《天降贤淑男》单行本第18卷

天景挑衅宣布要与家袄订婚，提出一女二夫，淳卿坚决反对，拒绝和别人分享家袄的心！面对夺门而出的淳卿，家袄也终于认清了自己的心意……

《血族禁域》单行本第24卷

月见不愿接受鲜血的力量，依旧痛苦地坚持自我。以太见自己假扮岡星岩一事已经暴露，便让行尸走肉般的怪物们恢复人性，疯狂地袭击月见……

《三眼哮天录》单行本第30~31卷

神兽翻羽突然袭击！杨戬和悟空被困密不透风的羽毛牢笼，悟空决定亲尚杨戬来恢复法力，然而在关键时刻……

敬请期待
1/12/24不见不散！

原创团队： 刘飒 闫怡秋 0.5% 啦啦 益生菌子 Mr.伍 国樱 鹿特流九 克子 白米饭 欣音妹子 古轩 大吉 爪子 清冷 鲜羽溪跃 狸猫 Pasta 桔子茶 小小作文 森罗Asaka 金鱼 抑茶复花 比西 哈纳哈纳 Lily 十字 傅伯涛 蓝白条 大坚 尾大地猫猫 夏天天 镇月 杜杜子 砖头 毛毛 XX 焊缝 盒子 岳峰 POM 天外飞猫 游侠之耳 阿木 栗子 菠萝 棉花 May子 猫大爱 手石 梅子 九九 丢兜 光光 极品小屁孩

电子邮箱： sa_man_hua@163.com

官方网站： http://www.samanhua.net/

投稿地址： 长春市南关区人民大街4646号
吉林美术出版社 1312室 《画王》编辑部收

杂志声明

1. 本刊登载的所有内容（转载部分除外），未经《画王》杂志书面同意，任何单位和个人不得以任何形式（包括但不限于纸媒体、电子杂志、网络、手持终端、无线增值服务、光盘等介质转载、张贴、结集、出版）使用或授权使用该作品，著作权法另有规定的除外。
2. 来稿一律不查不退，请作者自留底稿，自投稿之日起60天内未收到编辑部用稿通知者，可自行处理。本刊作品要求原创，谢绝一稿多投。来稿请注明详细地址及联系电话。
3. 凡出现印刷、装订等质量问题，请将原刊寄回本社调换。

第275期 2018.02

白凌空和终极令牌的持有者当代在现实中相认，当年的那场游戏大火到底发生了什么？

看封面给提示，那飞不由得松了口气，不过这群人都看着他干吗？嗯？他们的老大是谁？

第九十四话 真相浮现

原作：路非　主笔：桔子茶
描线：kuno、野生奥特曼
色彩：白塔、菠萝　背景：POM、游侠之耳、盒子

© 欢喜雨出品 | 《凤还天下》Illustrated by 桔子茶 ， Colored by 棉花 ， Background by 天外飞猫

©飒漫画出品

帝,长公主是唯一的嫡女,
却是举国皆知的弱者!
当清冷的脚步响起,
她已是21世纪的天才杀手!
翻手为云,覆手为雨!
当铁骑下小姐风华初鸣,
天下无敌男女为之倾倒……

他,是她的暗夜之王,
冷血无情,视世中如桃花逢,
一曲琴箫合奏,
自此天上地下,生死相随。

知晓了萧远程对凤北月下毒手的真正原因,北月感到十分为难……她喜欢东篱的肩膀上,说东篱就是她唯一的亲人了……皇家血脉也敌不过她与东篱的情义。

凤逆翼举离开南翼国,樱依公主告送行……一直属意凤逆翼的樱依抱住凤逆翼表白了自己的心意,还割下自己的一绺头发送给他,希望他不要忘记自己。

樱我说等她长大,她一定会去北曜国看望凤逆翼,凤逆翼欲言又止,最后还是什么也没说地离去了……然后上,凤逆翼思念的人却是北月……

究极飒手帐

栏目编辑：多多

手帐不仅仅只是流水账文字，它是自由之域！你既可以用完美处女座的心态来安排自己的课业，也可以随性用涂鸦来记录自己的情感。怎样做出漂亮的手帐？让手帐有你的特别标签？究极手帐所带你入门：撕版 涂鸦 拼贴 点击这里一键领取！

第声默默

BY:《凤逆天下》

伊人伫立，以风含乐，箫声动人，等琴共鸣。

古箫

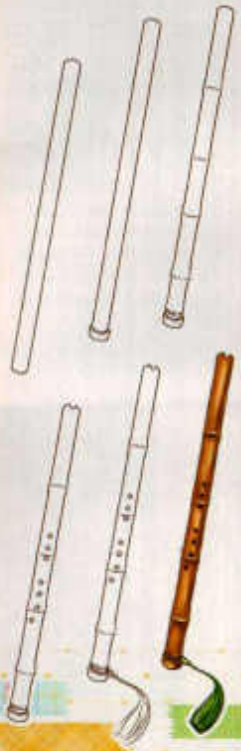

究极飒手帐

中国结吊坠

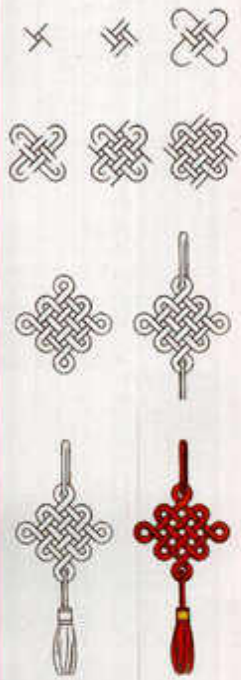

凉亭

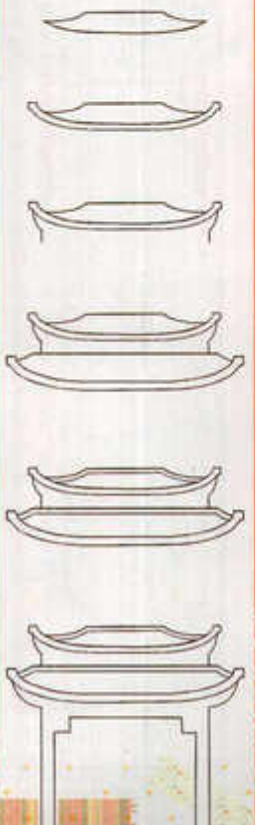

究极飒手帐

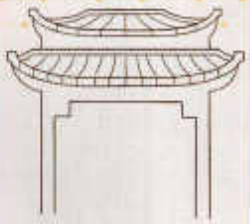

落子无悔

BY:《穿越西元3000后》

一场无声的对弈始于指尖，缜密、谨慎，方格上的黑白杀戮上演。

面对北月的威胁，雪姨会乖乖就范吗？
飒漫画官方微博http://weibo.com/samanhua会提前放出片花&剧情预告哟！

究极飒手帐

棋牌排版

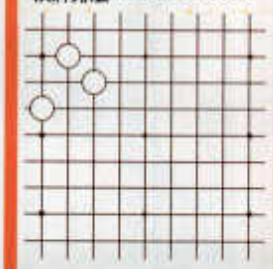

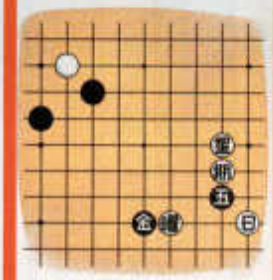

木栏角框

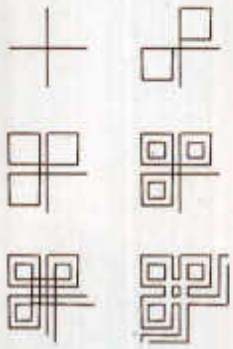

你已经是一名出色的手帐ｅｒ了？
分享你的手帐，
结识更多同好吧！
无论你的手帐是哪种记录类型，怎样的拼贴风格《究极飒手帐》都在这里期待你的手帐作品！

征稿啦
投稿地址：
浙江省杭州市滨江区
滨盛路1777号萧宏大厦168
究极飒手帐栏目组（收）
或发送电子邮件至：
sa_mm_hua@163.com

© 飒漫画出品 | 《穿越西元3000后》Illustrated by 小小作文，Colored by 夏天天，Background by 盒子

第二百零五话 沙漠初遇

编绘：小小作文 色彩：夏天天
插画：kuno 背景：盒子

登录漫画频道 www.fengmiluoyu.com，更多原创正版漫画完整畅读！
扫码下载漫画频道手机版，安卓和iOS通用哦！

©飒漫画出品

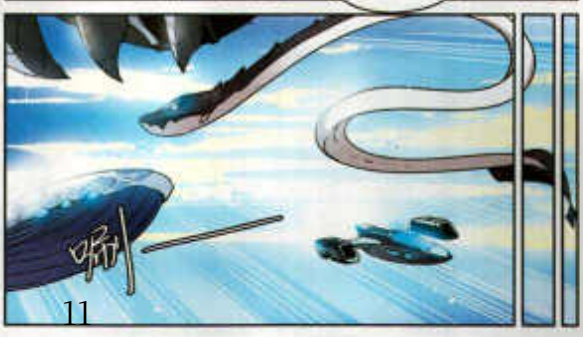

剧情总览

生活在现代的平凡少女叶冰瑶意外穿越到一千年后的世界。地球和火星旷日持久的大战将她卷入其中并被怀疑为火星间谍，瑶瑶遭到了冷酷上将戴斯基的无情对待，唯有来自高博士的温柔支撑她洗清嫌疑并发现了自己有操纵时空的力量。

失控的飞船奇迹般重启成功，返航途中两人在废弃空间站发现了两年前被掳走的怜美……

四季城堡命案连连，戴消失在爆炸中。小莺含泪毒杀奥吉尔，火星四局组织覆灭，地球联军成了戴着假面具的奎德揽权的工具；梧因知晓真相不幸被奎德一行杀害，莺也身负重伤；A国女王的行宫失火，王储悲伤继位……

瑶与隐潜入火星总部当卧底，后误入戴的战机被囚禁。怜美追至戴的身边，欲暗中除掉瑶。而跳入时空装置的拉海尔找到了木乃伊，诅咒爆发，最后一个同质意识体回归……

B国国王离奇遇难！苍露曦等人匆忙前往海王星联邦共商大计。成功潜入登基大典的众人分头行动！

奎德的阴谋终于曝光，气急败坏的他下令杀光所有入侵者！危急时刻，戴扶持奎德让瑶瑶等人离开，而他则面临着被改造的危机！一番惊险过后，戴瑶等人来到海王星。

经过测试，戴被禁止使用恶魔之力。苍露曦给了他能缓解副作用的蓝色晶片。可是当初拉扎罗交给怜美的药剂除了消除记忆外，还有着残酷的副作用……

海王星内部发生争执，伪装潜入的帕克尼利用黑蝎装置控制莫璃攻击瑶瑶！好在戴隐及时赶到将其救下，然而戴却并没有跟他们一同离开。抓狂的隐决定带瑶去吃好吃的，嬉笑间莫璃前来道歉，独自追出去的瑶陷入了帕克尼的陷阱。

急忙赶来的戴内心一阵懊悔。枯树林中，戴不顾自身安危夺去指向自己的枪，并在坠落中炸毁了帕克尼的飞船。影像传送失败，奎德派洛戎川前去查看。

因电磁风暴，救援只能暂缓。在戴瑶的合力下，反物质被剥离，风暴停止。紫藤花海中，戴向瑶瑶表明心意，两人决定共度难关并在海王星举办订婚仪式。而另一边，怜美回到地球A国，想趁机掌控全局。

莫璃的消息令人震惊，戴更是陷入暴走状态！混乱中，MICO不幸受伤昏迷，海王星总司令也被杀害！瑶瑶不得已暂停时间将戴带走，而这一切竟是帕克尼在背后捣鬼！

利用空间跳跃装置，戴瑶重回地球，阿隐则留在海王星帮他们共同抵御外敌。

戴瑶顺利潜入机密资料库想要寻找奎德和高博士的线索，自称管理员的神秘男子透露相关记录已被销毁，戴瑶准备动身前往高塔，而他们的行踪也通过路邦的禁声装置传递给了怜美……

藏瑶二人登陆的沙漠看似平静，可只是一颗石子滚落，就引来了一只巨型沙虫。

藏斯基带着瑶瑶进入高塔，逃过一劫。高塔里也布满了重重陷阱，二人好不容易来到底层，发现底下乱七八糟，说是资料库，不如说是一座陵墓。

在一个座位前，藏斯基仿佛看见了禽，瑶瑶劝他把头绪留着回去再想，先赶紧收集线索。

一只怪物突然出现，普通的攻击对其无效，瑶瑶的超能力对它也没有作用。藏斯基在使用恶魔之力对抗它时陷入了某个回忆中……

荒岛露营的普通高一女生，再次醒来后却发现穿越到１０００年以后的世界……

英文名：Windsky（风与天空）

失去了记忆变得冷酷无情的藏斯基，还能想起过去的事吗？

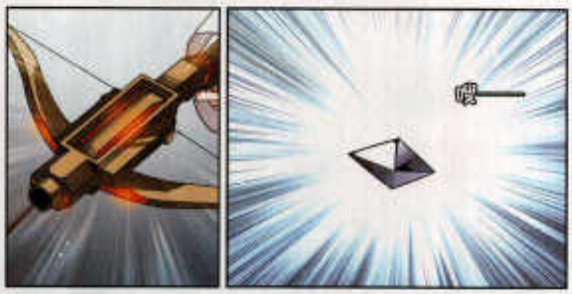

栏目编辑：克子

想在漫游飒飒中穿上自己设计的装扮吗？快去原创广场发表你的设计大作吧！

在本期选出的四幅优秀作品中为你喜爱的作品投上一票，票数最高的将被制作投放到游戏中！

本期主题

健康第一 ★
运动主题造型

游戏编号：1304479
昵称：柚木子

既像是用彩色蜡笔涂抹出来，温润厚实的童话色彩，和精致可爱的猫猫元素套服融合得简直不能再完美！深卡其色的蹭蹭背带裤带来了运动活力，毛茸茸的针织外套看起来相当暖和，奶油色的柔软头发编成的短小鱼骨辫，也是非常棒的萌点哟！

服装SHOW

2

游戏编号：554621
昵称：稻荷

猫耳形状的耳机，可是这两年最流行的款式！在户外小跑运动的时候，戴上轻便可爱的猫耳耳机，随时随地享受音律盛宴吧！不仅如此，随性的人工智能暗暗还能够按照你当时的心情，为你挑选最棒的歌曲哟！

3

游戏编号：8347
昵称：墨◇凌◆

休闲可爱的蓝白条运动装，要和我一起去晨跑吗？可是你的眼神仿佛告诉我，你还没有睡醒哟！赶快到户外呼吸呼吸新鲜空气，振奋一下精神吧！换上纯净得如同天空一样的蓝白条套装，清清爽爽度过一整天！

两人终于再次相遇!
飒漫画官方微博http://weibo.com/samanhua会提前放出片花&剧情预告哟!

4V

游戏编号：31593
昵称：鹤丸国永

踏风者，逐风而去，无所畏惧！和前几幅以可爱或者宅系风格为特色的投稿相比，这幅设计理念是充满活力的少女，更加符合运动主题呢！活泼出众的单边辫子发型，多彩的休闲服饰搭配，以及不对称的装饰品也是流行元素之一！

近期主题预告

今年的春节你有没有准备好喜气洋洋的新衣服呢？快亮出来给大家瞧瞧吧！你喜欢什么样的小动物？有没有想过把服装设计成它们的样子呢？

NO.1◆喜气临门·喜庆主题造型

NO.2◆万物生灵·动物主题造型

投稿方式:

漫游飒飒官方网站www.fengmianyu.com首页“最新活动与公告”处输入关键字“装扮征集”搜索，可下载人物模板。完成后发布到原创广场，并在标题上注明“装扮征集+主题”参加装扮活动！这是最简单快捷的参加途径哟！

星梦

【助理】杜杜子/阿松/狮心骑士

【著】咕啾组

第四朵 魅影之花

神漫画

©飒漫画出品

◆ 前情简介 ◆

夜幕提早降临的下城区，下起了雨。

雨水让宵显露出漆黑的发色，也让星回忆起他们相遇的时光。

失去记忆的少年与寻找哥哥的少女，在花儿的世界里有着各自的秘密——而宵“漆黑”的发色，更是花儿之中禁忌的存在。

与此同时，美丽城举办的新一届花王赛海选报名，也在如火如荼地进行中。

来自各方的花儿们汇聚于此，比赛还未正式开始，纷争就已经先出现了。

MORPH

Loding

Welcome to MORPH

不在场明
11楼

哇塞！还好我来得早！看到现场照片了！她是怎么跑进止步区的？太阳骑士都拦不住她吗，好厉害呀……

Mill
12楼

会引起混乱也有她的原因，茶粉拒绝不理智的成员！

=A=
13楼

有没有更高清的？想看……

想开花
14楼

像12楼这种乱开地图炮的，也应该被开除出茶粉。呵呵呵呵。

莉纳比
15楼

没了，不敢多拍，会被阳光骑士团看到的。照片我先删除了哟。

=A=
16楼

好——吗——
"格个"是什么有谁知道吗？据说现场那朵小花唱得好大声。白兽王的新CM也超级美啊啊啊啊啊曲子也好好听！可惜能存储CM的终端机好贵，买不起哼哼QAQ……

绿发的花儿似乎对星产生了浓厚的兴趣……她想让星做什么？
帆漫画官方微博http://weibo.com/samanhua会提前放出片花&剧情预告哟！

熊猫
17楼

基本款的终端机价格还好吧，努力存一存就有了0w0。

=A=
18楼

买得起基本款的也很厉害了，我们小花能获取阳光币的途径太少了。

Alina
19楼

去报名参加新一届的花王赛啊，奖励那么丰厚。我不在意多几个竞争对手！

不在场好
20楼

哈哈，论坛里有名的好战分子出现了。

=A=
21楼

听说……新一届花王赛的赛制和报名要求有变化。

Alina
22楼

对！克罗菲只要达到百分之十的小花，也能报名海选了！

=A=
23楼

百分之十？很多刚觉醒的小花基本都能达到这个标准了。那么，主办方会按照大家克罗菲含量的高低开分赛场吗？
我好好奇呀。

扫码下载漫游锅锅手机版，安卓和IOS通用哟！
登录漫游锅锅www.fengmianyu.com，更多高清正版漫画免费畅读！
© 封面作品 | 寻找前世之旅 Illustrated by 金鱼, Background by 天外飞来

©飒漫画出品

人说今生的劫难往往都是前世种下的因，有因必有果，这是不能改变的。
但世上偏偏就有这么一种交易，能穿越时空寻找你的宿世根源，化解你的今生之劫，
而你所要付出的仅仅是……一滴眼泪。

流迦睡后，哈伦帮小隐逃出笼子。正当两人苦苦寻找出口之际，巨大的蜘蛛朝二人袭来！哈伦举起弯刀迎敌，可是就连他也被蜘蛛丝缠住，动弹不

当然，小隐也不是那种只能在一边眼睁睁看着的女孩！两人并肩作战，共同对抗大蜘蛛，两人的革命友情迅速升温，哈伦还为了保护小隐受伤了，额角被划出了好长一条伤口，鲜血直流。所幸，大蜘蛛还是被二人联手搞定

然而，还没来得及庆祝一下胜利，小隐就被一把提了起来——是流逝！此时的小隐身上全是蜘蛛的腥臭粘液，被流迦随手丢进了地底冰泉的泉水里"洗澡"……

鹿：你心目中各个作品的No.1画面是哪个呢？

流：没准儿正好和作者想的一样？

鹿：那感觉应该很赞！

总之欢迎再次收看！

这次是**映漫画第272期**

No.1画面**六个点**哟！

穿越西元3000日后

小小作文的No.1画面是？

好看2333。

BY：小小作文

鹿：怜美的遭遇不对啊！怎么回事！明明别的颜值大佬——

都被伺候得好好的啊！

鹿：为什么怜美的同学就这么耿直清新不着能！

作：就是说啊233。

流：这环境太扭曲了，怪不得怜美都心理变态了，必须重责！

鹿：不想跟着的军官不是好学霸……给爱白的小狼狗路邦应援！

咦，哈伦，我怎么感到下面有个硬硬的东西顶着我？
你……踩到冰块了。
冰块？

咦？你怎么脸红啦？
胡说八道！我才不会对个丑八怪脸红，我这是冻红的，明白吗？笨蛋！
冻红？哦……哦……
丑八怪，这么多话，还不如冻死你！

他来了。
嗯嗯，现在干净了呢。

呼
吹干了？

No.1鹿狗
SPECIAL

星灵湖

咕咕和最帅的No.1面面呈？
美人别哭嘛！
BY：咕咕组
咦：嗯他们两个认识的过程……
哇绊到什么了……小哥你没事吧？
看你露天裸睡也没感冒的样子一定身体强壮完全不要紧对吧我有事我先走啦！
等等……
你……
在对我的身体做了这样的事后就想不负责任跑掉吗？

No.1鹿狗
SPECIAL

不要说得这么引人误会！！
应该没有伤到吧。
是时候展现真正的演技了！
香肩半露
滑落
一秒落泪
来人啊——
这里有人撞了人想跑耶——
没天理啦！
超大声
你这真的是被撞的样子吗！
总之你要对我负责，我下半生的幸fan福piao就靠你了。
流：碰瓷王——高！
流：这样的美人需要碰瓷吗，走路上都想碰出来。
鹿：？？！年轻人，你的思想很危险……

小东西，乖乖睡吧，明天还要给我接着说阿里巴巴的故事呢。
哈伦……

不知又躲到哪里去了，他也浑身湿透了，不知道会不会冻死……

哈伦，你，你没事吧？
……

冷吗？
废话。

面对着这个魔王，我无计可施，也许小灯说得对，我还真是个菜鸟主人，什么用都没有。

下一次能不能去个都是正常人的朝代，不要再有这么多妖魔鬼怪了，而且还都是高级别的妖魔鬼怪。
嘿……

你把衣服先脱了。

这样下去一定会生病的，先把衣服晾干了。

转身——

不敢看吗？刚才是谁抱得我这么紧。
刚才是……
刚才……

看你那快流口水的德行，不会真的喜欢上本王子了吧？
你不会当真了吧？娶了你，万一生下一窝小丑八怪，本王子的面子往哪里挂。
你……
猫头鹰，鬼才要嫁给你！刚才怎么没把你冻死！省得你害人！
这个可恶的男人，总是能把我毫不容易对他产生的一丁点好感轻易地轰个粉碎。

所以说……
到底凶手是谁？我猜是阿里巴巴。
原来他刚才也听了我的阿拉伯版柯南的故事，看来柯南系列不仅老少咸宜，还古今通吃啊。

不知道，慢慢去想吧。
就这样过了两天，我的故事也说了两夜，每晚等流迦睡着后，哈伦都会出现，我都会把当天的食物和水藏起一半给他，虽然他依旧很可恶，嘴巴依旧很毒，可是我也不能看着他活活饿死，其实他除了嘴巴毒点，也勉强算个好人。
阿南大声道，真相只有一个！

No.1鹿狗
SPECIAL
PASTA
宫风曜真是No.1的鹿狗？
天道好轮回！
BY：PASTA
宫风曜爸爸还有30秒抵达战场……
19秒、18秒、17秒……
欢欢生命倒计时中

鹿：本话我的全场MVP舞——

“徒有其表”的宫风曜，好感反而升了怎么回事。

鹿：薄暮也好萌啊w，连它都知道处（不是）电池（不是）总攻是谁。

流：我就选这张！

这把刀是？！哈伦不会要暴露了吧？
飒漫画官方微博http://weibo.com/samanhua会提前放出片花&剧情预告哟！

寻找前世之旅

单行本第25卷

樱花之旅结束，小隐又要迎来下一个奇幻旅途。这次的任务委托人是个浓妆艳抹的奇怪女人，前世身为阿拉伯公主的她却有着一副丑陋的容貌，为了得到所爱之人的心，公主与魔鬼做了交易……

风起苍岚

单行本第22卷

被恐怖氛围笼罩的队伍分成了两拨，只有小唆、寒影重和百里空城继续前行。然而秘境中幻影重重，百里失踪，寒师兄独行，就连小唆都差点中招。而前去秘境营救小唆的沐轻忧又会命运几何……

凤逆天下

单行本第15卷

萧鹤被俘，四海佣兵团营地被毁，北月正要随灵尖学院的师生们一起继续历练时，所有人突然觉得非常困倦……北月陷入了自己最不愿回想的一段噩梦里，险些失手伤害樱夜！

骑士幻想夜

单行本第23卷

亚瑟的坚定不移让林零恢复记忆，杜阿格斯也决定放弃，用自己的野心换回了林零的青春。然而平静的日子没过多久，摩根夫人终于露出了她阴险的一面，被挑拨的众人该如何是好？

妃·夕妍雪

单行本第28卷

历经重重困难，凉夕和高遏终于救出了牢狱中的福临，他们下一步又有什么计划？太后邀请假皇上去慈宁宫看戏，其中必有蹊跷，东哥一行人会让假扮皇帝的青鸾去吗？这其中又有怎样的计划？

天降贤淑男

单行本第18卷

天景郡郡宫布要与家祆订婚，提出一女二夫，淳卿坚决反对，拒绝和别人分享家祆的心！面对夺门而出的淳卿，家祆也终于认清了自己的心意……圣诞夜吻，家祆[illegible]的人是谁？

血族禁域

单行本第24卷

月见不愿接受鲜血的力量，依旧痛苦地坚持自我。以太见自己假扮灵星岩一事已经暴露，便让原本行尸走肉般的怪物们恢复人性，疯狂地袭击月见。崩溃的月见终于选择了用獠牙代替匕首……

神漫画

地狱告白诗

第八话　狩猎者（下）

编剧：猫塔　主笔：Pasta
描线：银角大王　背景：梅子　色彩：棉花 便当

© 飒漫画出品 | 《地狱告白诗》Illustrated by 猫塔&Pasta，Colored by棉花，Background by梅子

©飒漫画出品

前情提要

满脑子食物的尹镰亲了长欢后二人结合为魔神“暴食”。

一脸人畜无害的暴食用可爱无辜的外表引诱怪物将她带到了自己的所在之地。

怪物举着一个红发小娃娃示意她交出尹镰，但暴食不理解。

面对完全没有恶意的怪物，暴食还是卸下了天真可爱的伪装，展现了残忍无情的原貌——

人物介绍

司马长欢

播音主持系一年级的新生，真实身份是地狱之王。企图毁灭世界，然而目前尚未成功。

尹镰

油画系二年级学生。地狱之王用于毁灭世界的终极武器，出于某些不明原因变成了人形。

暴食

地狱七魔神之一。用天真无害的幼童外表作为捕食诱饵，本性极度残忍。效忠于地狱之王。

懒惰

地狱七魔神之一，效忠于地狱之王。因柔韧的肢体适用于各式座椅而深得地狱之王的重用。

愤怒

地狱七魔神之一。脾气暴躁，胆子很小。敬畏天神，对地狱之王心怀不满，却敢怒不敢言。

网络投稿　雨沐星光

各位编编和主笔大大们，你们好。这里是雨沐星光。我的飒龄不长，只有两年，而且是第一次给你们写信，有些激动呢。

在飒漫画里我看到了许许多多的优秀作品。其中最心水的要数“三眼”了。第一次看的时候，就被狸猫大大的画风惊艳到了，再回头看看狸猫大大之前的作品，又瞬间被霸气的靓爷所圈粉。所以，狸猫大大要继续加油啊!

接着就是百泉大大的《网游之近战法师》啦!在飒漫画的少年漫中最为喜欢的一部作品!看了这部漫画，我认识了热爱功夫的顾老师，冷静稳重的剑鬼、毒舌的韩家公子，可爱的御天小朋友、情报网佑哥、第一战士无伤大叔，这一个个角色在百泉大大的画笔下都变得活灵活现!为此我还特地去买了小说，并将它安利给我的同学。在这里为百泉大大和蓝白条大大打call!悄咪咪地问一下，“近战”什么时候出单行本呢?我已经掰着手指头数了好久了啊。

好了，说了那么多，也要到说再见的时候了。在这里希望飒漫画越办越好，大卖!

百泉：谢谢你对“网近”的支持!我也是超级喜欢“网近”，尤其是精英团的各位，我会努力出单行本的!给我自己加个油!

网络投稿　纤芷

嗯……我是纤芷，很喜欢“飒飒”的!(羞羞)

我追“飒”已经有两年了，也不算太久。记得最初跟“飒”相识，是我上五年级的时候，当时学习成绩很差，我爸爸就带我去补习，那个补习学

校里面有一个小的图书馆，哇！那里面摆满了飒漫画和飒漫乐画！我就拿起来看了。当时我还不知道这是什么，“飒”和“飒乐”名字相近，总是容易搞混，真的弄得我头都晕了。我在那里，随手拿起了一本“飒”，封面是“三眼”，我一看就被迷住了，然后我就一直在找“三眼”，嘿嘿！然后我又跟其他的漫画熟了起来，都特别喜欢！很合我胃口！在那里待了有几个月，那个小图书馆里的“飒飒”我全都看完了！因为有“飒飒”作为动力，学习也是突飞猛进（害羞）……

后来就没有补课了，于是我就跟“飒飒”也没有了接触……也许是命运的邂逅吧！六年级的时候我又接触了“飒飒”！好开心，那时候有个同学也是个飒迷，几乎天天都有飒漫画看，于是我就向她借着看。到初一的时候，进了新的班，没想到我同桌也是个飒迷，我买飒漫画，她就向我借着看。后来因为我的影响，很多女生都成了飒迷，天天向我问新的漫画出了没有……

嗯！我要说的就是这些，望上刊！！

桃：感觉一本“飒”真是传了一个又一个……哇，“飒飒”恒久远，一本永流传！

刊评抽奖名单：

肖石头	山东省东营市
常　煜	陕西省西安市
孔楚雯	安徽省巢湖市
曾姝妮	湖北省十堰市
何敏瑶	广东省湛江市

刊评&来信大征集！

来信地址：浙江省杭州市滨江区滨盛路1777号星宏大厦16层 小读栏目组（收）

邮编：310052

E-mail:sa_man_hua@163.com

不仅有机会抽中幸运礼品，还有机会让你的来信登上边栏啦，赶快来信吧！

©漫漫画出品

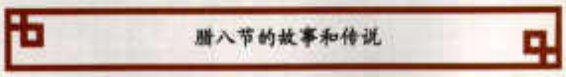

吐槽直播间

栏目编辑：烨桃

伴随着漫游飒飒（www.fengmianyu.com）的强势登场，吐槽直播间也正式开业啦！在漫游飒飒的漫画阅读中，有高清、正版、官方的在线漫画每日更新哟！还有尽情吐槽模式，本栏目将选出经典、有趣的吐槽和大家分享！还等什么呢？只要登录游戏踊跃吐槽，就有机会让你的吐槽登刊哟！

第201话★飒漫画270期

瑶总式嘟嘴！

SKY好可爱啊！

我不会再伤害你啦，别害怕……

这口狗粮吃得好撑……

第79话★飒漫画270期

哈哈哈哈哈哈哈！

不是女装大佬，是女身大佬。

她是男的，会跳男步不奇怪。

你为什么这么熟练啊！

吐槽直播间
三眼哮天录
——第241话★飘漫画271期
目测一张六星卡。
我靠的绳又帅了！
流鼻血中……
也，也就比原来帅了那么一丢丢吧！
寻找前世之旅
第157话★飘漫画271期
我叫江户川阿南，是个蒸蛋。
哈哈哈哈哈哈哈哈哈哈哈哈哈哈一时半会儿讲不完！
《名侦探〇南》1000多话呢，不怕没什么好说的。
这个要是赋了我还可以讲《银〇》《火木楠雄的〇难》《海〇王》……
哈哈不要小看漫画宅啊！
吐槽直播间
大征集！
登录漫游飒飒页游
(www.fengmianyu.com)
点击右下角漫画阅读即可开启在线漫画之旅！
吐槽直播间等着你哟！

从前，有一户人家家境富裕。孩子不爱劳动，渐渐地坐吃山空，空到最后什么粮食都没有了。

粮食都吃光了……

好饿！

咕咕咕

没错！我要努力当上CEO，迎娶白富美！走上人生的巅峰！

只能捡起往年剩下的粮食渣，然后孩子沁酸地把这些粮食放在锅里煮，煮成粥喝下去，从中领悟到应该勤劳，从此走上了辛勤劳动的道路。

每年这天，也就是腊月初八，都会煮腊八粥提醒自己，不可以再懒惰。其他人也会在这一天煮腊八粥，来记住这个孩子的教训，教育自己和孩子要辛勤劳动。

真名地不爽！

还有纪念修长城的农夫的故事。

说来听听。

秦始皇时期为了修建长城，大量农夫被征用。他们每天辛苦劳动，却吃不饱饭，后来出现了断粮的情况！

就在这饥寒交迫的时候，他们发现了一包杂粮，于是熬成粥，每人分了一些吃下去。

但是结局并不美好，农夫们还是饿死了。后来，为了纪念这些农夫，就在腊月初八这天吃腊八粥。

嗯！味道真不错！

当然，还有岳飞抗金的传说……

……到底还有多少！

当年，岳飞率部抗金，正值严冬，因为断了粮草，岳家军只能挨饿受冻。

百姓们感激岳家军，相继送粥，岳家军饱餐了一顿百姓送的“千家粥”，结果大胜而归。

这天刚好是腊月初八，岳飞死后，人们为了纪念他便在这天以杂粮豆果煮粥。

飞离

以上，就是关于腊八节的故事和传说了……

小苏夕！刚来

什么情况！怎么突然多了这么多人。

徒弟，冷静点！

腊八节de美食

◆腊八粥◆

腊八粥也叫七宝五味粥，名义上要凑齐八种原料，当然也不是必须这样，原料可多可少。

民间的腊八粥有粗细之分，如富裕人家用豇豆、金针、木耳、莲子、百果、花生、红枣等熬成腊八粥，称为“细腊八粥”；寻常百姓家，在米中掺入黄豆、蚕豆、花生、青菜等，称为“粗腊八粥”。但无论粗细都象征着吉祥如意。

腊八粥

◆腊八醋◆

在北方地区有在腊八这天用醋泡大蒜的习俗，称为“腊八醋”。

腊八醋要泡到大年初一，初一吃饺子，要吃素饺子，取一年素素净净之意，蘸腊八醋吃，更有一番风味。

腊八醋

◆腊八蒜◆

北方一些地区，在腊八节这天有炮制“腊八蒜”的习俗。其材料就是醋和大蒜瓣儿。做法：将剥了皮的蒜瓣儿放到一个可以密封的容器里面，然后倒入醋，封上口放到一个冷的地方，慢慢地，泡在醋中的蒜就会变绿，最后会变得通体碧绿。

腊八蒜

◆腊八面◆

在西北地区，腊八节这天则是吃“腊八面”，以面和各种豆类为原料，面需做成韭叶面备用；红豆提前泡一晚，腊八这天用来熬汤，等水开时转小火至红豆熟透，中火煮面。同时熟油将葱花爆香，面煮好后将葱花油浇入锅中。

腊八面

◆煮“五豆”◆

有些地方过腊八煮粥，不称“腊八粥”，而叫做煮“五豆”，有的在腊八当天煮，有的在腊月初五就煮了，还要用面捏些“雀儿头”，和米、豆（五种豆子）同时煮。

◆腊八豆腐◆

腊八豆腐是安徽省黟县地区民间传统小吃之一。

在春节前夕的腊月初八，家家户户都要晒制豆腐，民间将这种晒制的豆腐，称作“腊八豆腐”。

◆麦仁饭◆

西宁腊八节则是吃麦仁饭。腊月初七晚上将新碾的麦仁，与牛羊肉同煮，加上青盐、姜皮、花椒、草果、茴香等佐料，经一夜文火煮熟。

麦仁饭

不同地区的饮食文化也不一样！你们那里腊八节吃什么美食呢？

飒漫画官方微博http://weibo.com/samanhua会提前放出片花&剧情预告哟！

飒漫画珍玩卡集卡册

仅售：59.00元

花之迷藏

专为飒漫画珍玩卡用心打造，
帮你杜绝任何磨损、混乱和遗失。

完美配合珍玩卡的尺寸量身打造！
坚实硬质外壳，保护更全面更彻底！
能收纳240张的超大容量！
活页设计，整理归类更灵活！
除了珍玩卡，还能收纳你的各种宝贝哟！

新人物&新种族闪亮登场！

独立而坚强的美丽花朵，
神秘的异界来客，
收录更多飒飒世界新人物！
两个全新种族加入你的战队！

内含 游戏卡牌60张；游戏说明书一份；
游戏图纸一份；生命值转盘两个。

时空花园

正在热销中！
仅售：20.00元

飒漫画珍玩卡VII 集换式卡牌游戏

好玩的集换式卡牌1~6辑，全国同步热卖中！

战即战の暖心圣诞

在刚刚过去的2017年圣诞节，战即战的四位男孩子为大家送上了满满的暖心好礼。首次推出的视频短片，亲手制作的圣诞饼干，还有四位少年亲口说出的圣诞祝福，你都收到了吗？

"我会一直在，守护着你的天真和笑容"

在圣诞短片《明天，你好》中，饰演一名电台DJ的子轩也用自己的演技获得了很多人的肯定。初时的散漫，工作时的认真，听到小女孩心愿时的动容不忍，还有最后决定去做一件事时的坚定——子轩用细腻的表演让观众沉醉其中，感动落泪。

一直以来，子轩在演技的打磨上都对自己有着很高的要求，周末有空时还会去剧组向前辈学习讨教。他一直坚信，用心演绎好每一个角色，每个人都会成为主角。是的，让我们一起见证他的成长吧！

《明天，你好》
子轩化身电台DJ，为电波那一头的听众实现圣诞愿望。平安夜时打来电话的稚嫩声音，触动了所有人的心。想要观看完整视频？请关注新浪微博**@战即战-张子轩**，一起为子轩加油吧！

"你的世界不再孤独，以后我陪你"

人生难免会有低谷，最重要的是，能有那个温暖的他陪着你。在陆羽的圣诞短片《小怪物》中，原本热爱舞蹈的女孩因为一次事故跌落谷底，难以平复的疤痕和无法再跳舞的双腿都让她绝望而自卑。就在最黑暗的时候，路边的小怪物树洞箱却让她看到了希望，那个穿着大熊玩偶装等她的人，便是有着熨帖心灵的魔力的男主角——陆羽。

看完视频的你，是不是也想有这样暖心的大男生站在自己身边，将自己拥入温暖的怀中呢？

《小怪物》
暖心男友陆羽身穿玩偶装在这里等你哟，他将为身处寒冷与失落中的你带去满满的暖心正能量！想要观看完整视频？想看陆羽尬舞吗？请关注新浪微博**@战即战-陆羽**，一起陪在陆羽身边吧！

"就算分开了，我一定会找到你"

方泰贤的圣诞短片用唯美的画面和舒缓的节奏为我们讲述了一个关于初恋的美好故事。初恋微酸的甜总是那么美好。因为有爱，才能走到一起；因为有离别，爱才更显珍贵。不得不说，在短片中如初恋男友一般的方泰贤比以往又帅了好多，声音更是好听得让广大声控纷纷被圈粉。

值得一提的是，在整支音乐故事中，由方泰贤演唱的BGM《追光者》贯穿始终，用他清澈动听的歌声将故事唱到了你我的心中。

《方泰贤の音乐故事》
兜兜转转，寻寻觅觅，缘分与爱妙不可言——方泰贤用歌声演绎令人心动的超甜初恋故事。
方泰贤的声音超级好听的哟！想要观看完整视频？请关注新浪微博**@战即战-方泰贤**，一起用心聆听吧！

"圣诞拐杖饼干，你也要吃吗"

时光静静流淌，黄油与糖分的香甜气息从烤箱中满溢而出。祁晨穿着黑色的主厨制服，正在专心地制作着一份特别的圣诞礼物。祁晨全程都没有过多的话语，只是不断进行着手中精准的操作，专注的神情让他比以往更加好看了。看着这样美好的画面，大家都忍不住感叹着，这恐怕是微博上最帅的美食博主了吧！

全部制作完成后，这些漂亮的圣诞拐杖饼干也和其他三位成员做的饼干一起，寄给了幸运的粉丝。怎么样，你也想吃吗？

《祁晨の美食手帐》
帅帅的祁晨亲自下厨，为你制作好看又好吃的圣诞拐杖饼干！他藏在其中的满满爱意，你收到了吗？
想要观看完整视频？请关注新浪微博**@战即战-祁晨**，期待祁晨的投喂吧！

年赛结果正式公布！

年赛结果正式出炉！快来围观大触决战的战果吧！

本届年赛冠军获得者是蝉联四连冠，人气超高的——兔子

广西壮族自治区玉林市◆2016年第一届选美人气冠军
◆2016年二阿阿赛冠军◆2016年第二届季赛冠军

在本次比赛中，兔子的作品还是一如既往地令人惊艳！超有辨识度的画风与简洁美观的人设图十分讨喜且让人过目难忘。剧情上没有太多描述，有些令人摸不着头脑，但漫画的切入点选得很好，分镜与画面的黑白灰关系也处理得当，令绘制出的片段充满张力。

造型	色彩	分镜	剧情	总分
9.2	8.7	7.7	7.7	33.3

本届的年赛亚军是画风个性十足的——ASSO

黑龙江省鸡西市◆2015年十阿阿赛冠军
◆2015年第四届季赛冠军

ASSO超有个性的画风给“编编”们留下了深刻的印象！12个人物各有特色，不过由于每个人物的设定都太特别，漫画与故事中却展现不出这些设定，导致最后没有让人印象深刻的角色，有些可惜。不过最重要的是，漫画的色彩、分镜和特效字都做得非常好，帅气的人物和顺畅的分镜，光是看着画面就很爽啊！切入点也选得很恰当。

造型	色彩	分镜	剧情	总分
7.7	8.5	8.1	7.7	32

紫绮

广西壮族自治区柳州市
♦2015年七周周赛冠军
♦2015年第三届季赛亚军

紫绮在这次比赛中也取得了相当不错的成绩，漫画的色彩漂亮得让“编编”们忍不住哇哇大叫，希尔的人物造型尤其出色。相比之下约书亚和墨斐就单调了些，插图的构图非常美，漫画的分镜虽然不太流畅，有些凌乱，但人物的神情都画得很到位。

造型	色彩	分镜	剧情	总分
7.5	8.9	7.1	7.3	30.8

网络人气之星投票结果公布！

恭喜紫绮得到人气冠军大奖！

1	紫绮	1707票
2	兔子	1495票
3	ASSO	760票
4	四面楚歌	538票
5	Kilosilo	424票
6	妄想症	291票
7	World	276票

第四名是故事与人设颇有个人风格的——

妄想症

山西省太原市
♦2015年二周周赛第四名
♦2015年第四届季赛季军

从一开始块面化的上色到现在的厚涂，妄想症的进步很明显。虽然人物名字不太好记，但造型依然很有自己独特的风格。漫画的分镜表现得很棒，构图很美。缺点是网点有点儿花，稍微影响了整体的效果，太过意识流的剧情也跟主题有些脱节。

造型	色彩	分镜	剧情	总分
7	7.3	7.5	7.1	28.9

第五名则是手绘板绘都相当出色的双人组合——

Kilosilo

Yumi+闪亮boy
湖南省益阳市♦2016年十二周周赛季军
♦2016年第四届季赛季军

Kilosilo的插图真是超级好看！插图与人设的色彩用色丰富，非常唯美，无论是手绘还是板绘都让人赞不绝口。但可惜的是，这次的漫画颜色略脏，背景跟人物融不在一起，分镜不太流畅。故事剧情梗概看起来很有意思，可惜最终卡在一个吊人胃口的地方，没详细解释，真让人在意后续啊。

造型	色彩	分镜	剧情	总分
7.1	7.5	6.5	7.1	28.2

前情人物

有人想在驱妖师考试中杀掉苏夕，羽寒劝苏夕放弃考试立刻回家，可苏夕还是坚持留下来……

听了苏夕的解释后，羽寒并没有强迫苏夕放弃考试，但他还是叮嘱苏夕一定要保护好自己的人身安全，他并不想看见苏夕受伤……

夜晚，苏夕纠结着要不要对羽寒说幽灵先生的事入睡了，谁想竟然梦见自己和幽灵先生在游乐园里约会，幽灵先生更是突然向苏夕索吻！苏夕惊慌之下拒绝了幽灵先生……

幽灵先生若有所思，苏夕从梦中惊醒，发现考试又开始了，她急忙叫醒段玥，两人在深夜上了一辆开往“死人山”的可疑的巴士……

©漫画出品

骑着哮天犬拉的雪橇，扮演圣诞老人的杨戬实在是太可爱啦！真希望平安夜的礼物是杨戬亲手送上的啊！不过，你以为圣诞老人的工作很容易？想知道大口袋里的琳琅礼物都是从哪里来的吗？

【No. 273期花絮】

BIG BANG
花絮

这次可是我自己投资的！是不是很惊人？
我突然发现，自己好像从来没这么慷慨过！
你想想啊！当收到礼物的人不抱期望地拿着那一小张彩票……
却听到自己的名字被大声念出来宣告中了头等奖！
这种感觉，惊不惊喜，意不意外？刺不刺激，喜不喜欢？
送彩票作为圣诞礼物，这种创意，我都被自己感动了！

太，太危险了！我们赶紧回车上吧！
紧张什么？你不是职业驱妖师吗？

我，我只是觉得我们还要去考试，不能再耽误时间了……

搞什么鬼！司机呢？司机怎么不见了？
可恶！这要怎么去考场啊！
小玥……

你看外面。
什么？

死人山
刚才下车的时候，明明没有这个牌子……

我们坐的巴士，不，不会是鬼巴士吧？
什么鬼巴士！一定是有人搞鬼！
我堂堂宁美集团的大小姐会怕这点小把戏吗？

对了，之前司机给的那封信！

里面是个遥控器?
按。
亮

各位考生，欢迎你们参加第三场考试。
我是这次考试的考官重楼。
重楼先生?
他是重楼?
你们看到的是我事先录制好的录像。
所以没有提问，你们只需要听我说。

这次考试的题目是午夜试胆大会。
试胆大会?
那是什么?
考试必须由两人组队完成，可自由选择搭档。
灯?
找到了，在座位下面!
在你们的身边应该会有一盏灯。

稍后请打开这盏灯，带上它前往死人山。
根据手环的提示，找到预先放置在三个不同地点的铭牌。
集齐两个铭牌并保留到天亮即合格。当然，拿到铭牌越多最终得分也越高。
而没有找到铭牌，或天亮前铭牌丢失，则被淘汰。
还有最重要的一点，请记住。

BIG BANG
花絮

你这点子倒是挺好的啊……
说的好听是部分自费，送出去的全是5元抽奖券。
你以为我不知道你自己出的成本就一个印小卡片的钱?
至于占大比重的抽奖礼品，都是我们给你准备的!
最近我电话都被打占线了，全都在投诉你私设奖品。
嫦娥的来电
老君，刚才有人拿着一张彩票说抽中了我月冰石周边?哪有这种东西啊?

BIG BANG
花絮

甚至波及到了深海龙宫
窈窕淑女水母服？小戴怎么把这种东西写到奖品名单上了？这仇恨拉得够深啊……
额滴神啊……
我问你，你写的特等奖是什么？
啊，那个啊，写的太上老君的九味至尊仙丹。
你知道我炼了多久才炼出那一颗丹药吗？
刚出炉还没晾凉就被你个臭小子自作主张拿来当奖品，人家来找我要的时候还不能不给！

手上的那盏灯千万不能……熄灭……
否则……你们……
嗞——
嗞——
嗞嗞……
什么？
搞什么鬼！图像消失了！

这是什么破电视？
关键时候竟然坏掉了！
砰
车灯怎么熄了？
什么都看不见了！

对了，还有那盏油灯。
那还不快点打开！
灯的开关是在……
咔吧！

躲在暗处的是？！苏夕有危险了！

飒漫画官方微博http://weibo.com/samanhua会提前放出片花&剧情预告哟！

神漫画
扫码下载漫游飒飒手机版，安卓和IOS通用哟！
登录漫游飒飒www.fengmianyu.com，更多高清正版漫画免费畅读！
© 飒漫画出品 | 《网游之近战法师》Illustrated by 百泉，Colored by KK，Background by 栗子

©飒漫画出品

剧情总览

出生于功夫世家的顾飞苦于无人切磋，本想在新推出的全息技术网游“平行世界”中大展身手，却阴错阳差成了最不愿意玩的法师！

一番较量过后，顾飞开始思量将功夫与法术结合起来，他要做一个功夫法师！

10级的顾飞竟提出与逆天行会的会长——25级的剑鬼一对一单挑还赢了？！身手了得的顾飞让剑鬼惊叹不已，在他的邀请下，顾飞加入了公子精英团！这个由第一战士战无伤，弓箭手御天神鸣，资料库佑哥，盗贼剑鬼和队长韩家公子组成的佣兵团，虽然只有6人，可个个是精英。顾飞在第一个佣兵任务中单挑索图，还无意中触发隐藏任务链，获得了“艾迪的纹章”，更是被雇主评价为“最强法师”。

被骗子天忽悠响应行会的顾飞发现重生紫晶里全是妹子！多人行会任务受阻，而对着干的那家行会似乎与七月有些过节。

落落找到韩家公子表明来意，在公子的调度下，行动开始！顾飞的极限操作让佣兵团的人大开眼界，全敏加点更是遭到了老牌法师御天神鸣的吐槽。而领着行会众人准备杀回来的不笑，被顾飞追着砍，俨然成了云端城一道靓丽的风景。

不笑接连被砍的消息惊动了无誓会长，他决定来重生紫晶谈判。最终匕首归还不笑被逐出行会，事情圆满解决。而八杀不笑的顾飞也因此荣登通缉榜第一。知晓这一消息的纵横四海，在军师的带领下来到了乌龙洞，却不知队里混入了影帝，中了公子布的局。

千里与小雨结伴来到夜光村。重新戴上纹章的他找到村长接任务，并获得“神圣的炎之洗礼”。然而空的棺木，非月圆之夜的狼人，金矿内的骨灰坛……莫菲竟是狼人？！可是千里两人并没有在村子里发现右手有伤的人，正发愁时，撒腿就跑的村民给了千里新的提示。

在与人类形态的狼人交谈的过程中，千里推测出那个杀死莫菲的狼人应该是人类，而它脖子上戴的东西就是变身狼人的关键。

千里与小雨分头阻截阿德里安，并在他戴上项链前干掉了他！千里因此获得两件极品装备和大量经验值，瞬间升到了31级。准备下线休息的他却遇到了……

前情人物

黑手佣兵团轮流守在顺飞下线的区域。休息了一整夜的顺飞苦恼于查不到法术精通之类的资料，最终他决定上线去询问一下专业人士。

红尘一笑很详细地给顺飞解释了这几种属性的作用，顺飞获得不少有用的信息。说完正事，红尘一笑询问起顺飞在月夜城的近况，顺飞吐槽因PK值，在游戏中被砍还不能正当还手，红尘一笑虽嘲笑顺飞是通缉犯人人得而诛之，却也告诉了顺飞一个能洗清PK值的方法：领取悬赏任务，去追杀同样有PK值的玩家。

顺飞向路边角落里的醉鬼问路，没想到居然是黑手佣兵团跟守他的人，见那醉鬼已在通知队友，顺飞决定还是先走为妙。

顺飞换回不起眼的新手套装，和佑哥正互通消息时，前方却杀出一人来，那人空着双手，拉开了架式，顺飞看到却是一怔——螳螂拳？！

萝卜白菜各有所爱。面对众多作品想必大家都有自己心中的No.1。而各位主笔对于自己作品的No.1画面又是怎样的定义呢?接下来为大家揭晓主笔们各自心中的No.1吧!这一次是**飒漫画第273期**No.1画面**大盘点**哟!

穿越时光300回顾

"小小作文的No.1画面是?"

俩人这一路也是辛苦……

BY:小小作文

萝卜:(￣▽￣)哇哦……藏斯基这一路保镖当得可真不错!成功地把瑞巨巨从各

式各样的疯狂粉丝中解救了出来——

疯狂表白型——

疯狂追求型——

疯狂求更新型——

:('·ω·`)不由自主地吓出一身冷汗怎么回事?!

:(￣▽￣)后面直接上演主笔恐怖片了吧……

还好经过各种惊险的追逐后总算是脱逃了……

：('･ω･`)藏斯基也算是护驾有功了，这一路真辛苦……

：(▽) 辛苦辛苦！给他个小奖励算了！

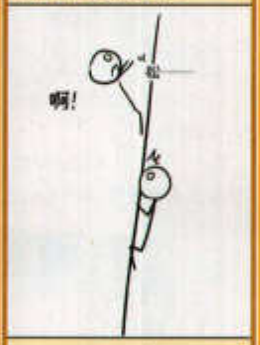

下来后——

:(。▽。) 莫名感觉被某部位砸中后的司机还是有爽到的样子……

:('·ω·`)妈呀好惊悚！这么掉下来鼻子要塌了！

:(。▽。) 这算是什么问题？几千年后的微整形都是小case啦！

:('·ω·`)也是呢！直接变个人都可以。

:(。▽。) 变个物种都行！

:('·ω·`)哈哈哈哈哈可爱！想养！

:(。▽。) 不过这一话也有很重要的意义呢！那就是——

:(ΦωΦ)依稀记得上一次登场好像还是遥远的

:('·ω·`)这个不是女装离啊，你好好回忆！

:(　。▽。)唔……

:(　3　)a 反正差不多就这个意思嘛……人家小离一开始不就是在逃婚过程中被戴斯基发现的吗？

:('·ω·`)戴斯基留下了同情的泪水……

为自己而战

"赏花这期的No.1画面是?"

你们没事就直播别人~~小两口~~日常，看来很闲啊，作业写完了吗?

BY：呷茶赏花

:('·ω·`)等等，这话就不对了，吃瓜很有趣的啊，让人欲罢不能!况且是这么精彩的场面——

悬赏任务是领任务的人可以看到目标编号，但是目标人物是不知道谁要逮拿他的，所以圈套这说不成立。

被悬赏还能如此淡定，这其中难道有什么猫腻吗?

枫漫画官方微博http://weibo.com/samanhua会提前放出片花&剧情预告哟!

活动时间：1.20~2.18

寒假嘉年华来啦！飒飒陪你玩玩玩！

作为寒假来说，今年的假期时间真的是非常漫长呢！在这长长的一个多月时间中，除了写作业和拜年收红包，不要忘了来漫游飒飒，和小伙伴们一起玩哟！今年寒假，飒飒为你精心准备了超有意思的寒假嘉年华，每一周都有好玩的新玩法，更有满满的福利等你来领取哟！

★第一周！战力速升周 1月20日00:00~1月26日24:00

特别适合有好多强力卡牌却来不及升级升星的玩家哟！战力提升不再"肝"！

活动持续时间内升级卡牌，有机会触发经验暴击，最高暴击倍数400%！也就是说，吞噬同样数量的卡牌，可以让被升级卡牌获得四倍经验值！快准备好"狗粮"卡牌，开始爽爽的战力速升之旅吧！

★第二周！缤纷彩装周 1月27日00:00~2月2日24:00

华丽好看的新装扮，你也想拥有吗？自己来制作吧！

这一周，会有四套《星灵溯》中星和宵的新装扮投放到游戏中！凝结了咕啾组心血的设计完美地融合了华丽和可爱这两种看起来不搭边的风格元素，抢眼又耐看！快和你的倾慕对象一起穿起来吧！

★第三周！贤者竞技周 1月20日00:00~2月16日24:00
积分双倍：2月3日00:00~2月9日24:00

贤者争霸战全新改版！匹配不用再面对百万战力大佬真是太开心了！

寒假嘉年华活动期间，贤者争霸战全新开启，赛制有了重大变革！

1.排名分段位！新赛制中，玩家需要选定参与段位（地界贤者、灵界贤者、星界贤者、月之贤者、太阳贤者），并在本段位内角逐排名。每个段位都设有战力区间，战队的战力（含倾慕戒指战力，倾慕戒指可选择佩戴或脱下）需在区间内才能报名和参赛。赛季结束后，每个段位都将根据排名发放**特殊装扮、段位称号**等丰厚奖励！*（战力要求：地界贤者20万及以下，灵界贤者20万~40万，星界贤者40万~60万，月之贤者60万~90万，太阳贤者90万以上）*

2.赛季时间大大缩短！寒假嘉年华期间，贤者争霸战的赛季时间将缩短到一周！一个月有四个赛季，每周都能争夺一次排名奖励！寒假嘉年华结束后，赛季时间将恢复正常。

3.双倍积分开启！2月3日~2月9日，参加贤者争霸战将开启双倍积分功能，获胜则获得双倍积分，失败不扣分哟！是不是觉得排贤者更有把握了呢，轻松上分不虐心啦！

4.特殊称号奖励！每次赛季结算后，每个段位排名前十的玩家都可获得该段位的称号，集齐五个称号，可激活终极称号**"天空贤者"**，并获得永久专属特效服装！

★第四周！公会竞技周 2月9日00:00~2月18日24:00

热血公会战开启！一起来为了公会的荣耀一战吧！

在寒假嘉年华的最后阶段将开启新一轮的公会战！在这次公会战中，决定能否参战的公会推荐指数计算公式将作出调整，排名将和公会成员的战力总合、以往公会战的战绩、公会等级以及公会守护的等级挂钩！而公会偷袭的次数也将作出限制，每人每天最大偷袭次数为3次，每个公会每天最多被偷袭50次。希望新的规则优化能给大家带来更公平的公会战体验！

©枫漫画出品 | 《三眼哮天录》Illustrated by 猩猫

三眼哮天录

第二百四十二话 所向披靡

监制 | 文枫　　编剧 | 深红
主笔 | 猩猫　　背景 | POM　　色彩 | 小锦

登录漫画频道www.fengmanmanyu.com，更多高清正版漫画免费阅读！
扫码下载漫画频道手机版，安卓和IOS通用哦！

©飒漫画出品

剧情总览

一颗仙丹引发的乌龙惨案！下凡除妖的杨戬在太上老君的暗算下成了女孩！

人类身体的她在第一场战斗中就形势严峻，危急关头拯救她的是一个与众不同的妖怪——蓝缡。

突然传来悟空堕落成魔的消息，被逼入绝境的杨戬使出秘密武器月冰石，再次醒来的他成了一心眷念着杨戬的单纯少年孙小迷。龙神预言中的劫数让蓝缡不顾一切地将杨戬带至海底，婚礼却被冥族夺走身体的哪吒出现搅乱。被蓝缡打败后，她化作女孩潮潮来到校园，并将悟空的真实身份告诉了小迷，齐天大圣终于觉醒！

悟空打上天宫找玉帝理论。三界在玉帝的阴谋下沦为战场。蓝缡用最后的力量帮杨戬打败归茫回归大海，悟空也燃尽生命！神将化的杨戬终于在伙伴的协助下刺破了玉帝的元丹……

战争结束，三界崩塌为一处。混战之中，齐天大圣飒爽归来！后因心魔石之力失去力量变成了小猴子。

蓝缡无奈受制归来。悬幽告诉二人用羽国公主的妖之风羽便可解救悟空。未料小女王视杨戬为情敌并以蓝缡为筹码发下战帖。比赛中途小女王受蛊惑使用了心魔石，心神不定时，小女王恳求杨戬杀死自己并消失在强烈的爆炸中，后涅槃重生。回到现世后，小猴子因误吞丹药变身成儿童版的悟空。

悬幽欲用四大神器的力量复活诸神，夺取他们的力量，却因为少了七彩莲台而进不去。争夺中，杨戬被吸进了鬼门！而鬼门内，天宫完好伫立，杨戬恢复了男儿身，悟空也还没有堕魔，蓝缡和哪吒成了女孩子？好像自己经历的那一切都只是一场梦……

摘月殿莫名遭遇六丁神火，玉帝在取悬幽的妖灵？再次醒来，温柔的蓝缡在为自己做早餐，好幸福啊！然而花果山一行让杨戬最终确定这个世界不是真实的！他必须亲手做出了断！

原来归茫已经和玉帝同化了，然而他将悬幽的来历通过这个空间传达给杨戬又有何用意？面对诱惑，杨戬毫不犹豫地选择了回去。

蓝缡是敌人？为杨戬挡下一击的竟是同班郭申！在众人都未反应过来之时，悬幽冲向了杨戬！危急时刻，万道金光闪过，竟是如来？

虽然很残酷，但杨戬还是决定让嫦娥帮忙施法救小丁。而失去一魂一魄的她身体非常衰弱……

在拉拔未果将蓝缡支开后，悬幽决定同化掉杨戬。而魂魄的缺失反倒救了杨戬一命。觉察此事的蓝缡想将自己的妖灵补给杨戬，却被悬幽打断，两人趁夜逃离，悬幽却阻止了手下的追赶。

蓝缡决定先带虚弱的杨戬到旧识的居所暂住。提到接任龙神一事时蓝缡似有所虑，而看到他进了杨戬房间的北海龙王内心十分纠结，第二天早上感觉整个龙都神清气爽的蓝缡更让他觉得一定是发生了什么！

而看到跟着杨戬一起回来的蓝缡，悟空二话不说就招呼了上去……

人物前情

杨戬
天界神将投胎下凡，由于太上老君的原因变了生成女

蓝绸
杨戬爱慕已久，全心全意地守护着她，现已继任龙神之位

孙悟空
曾与杨戬是好友，相处中却慢慢对她产生了一种莫名的情愫。

哮天
杨戬的跟班加仆人，平时是可爱的正太，本体是威风又忠心的哮天犬！

慧岫
与蓝绸有着复杂的纠葛，曾屡次破坏杨戬等人的计划，野心很大。

小女王
妖界羽国公主，喜欢蓝绸，曾中慧岫圈套被陷害，现已涅槃重生。

坐——
静心正意
驱除杂念
师傅……

功力在恢复！

悟空，希望你能彻悟俗尘，安然度过此劫。

殿下，不好了！我们的人都嗝——
啊啊啊啊——

好久不见了，小女王。
是你？！

今天我可有要紧事要做，希望你不要来打搅呢！

百变飒秀场 Style Show

栏目编辑：大吉

“三眼”的手表特辑来啦！杨戬每次的出场服装既有可爱的也有华丽的，那么由她的装扮衍生来的手表又是什么样的呢？一起来看看吧！

手表特辑

三眼专场

★紫苑★

百变飒秀场

以紫苑花为主体的一款手表。整体色调比较深，适合配一些深色的衣服。表带上镶嵌的是紫水晶。

★绯兔★

这款手表不管是颜色还是造型都非常可爱，表带是布制，尾部连着蝴蝶结，表面的兔子图案充满童趣。

★青釉★

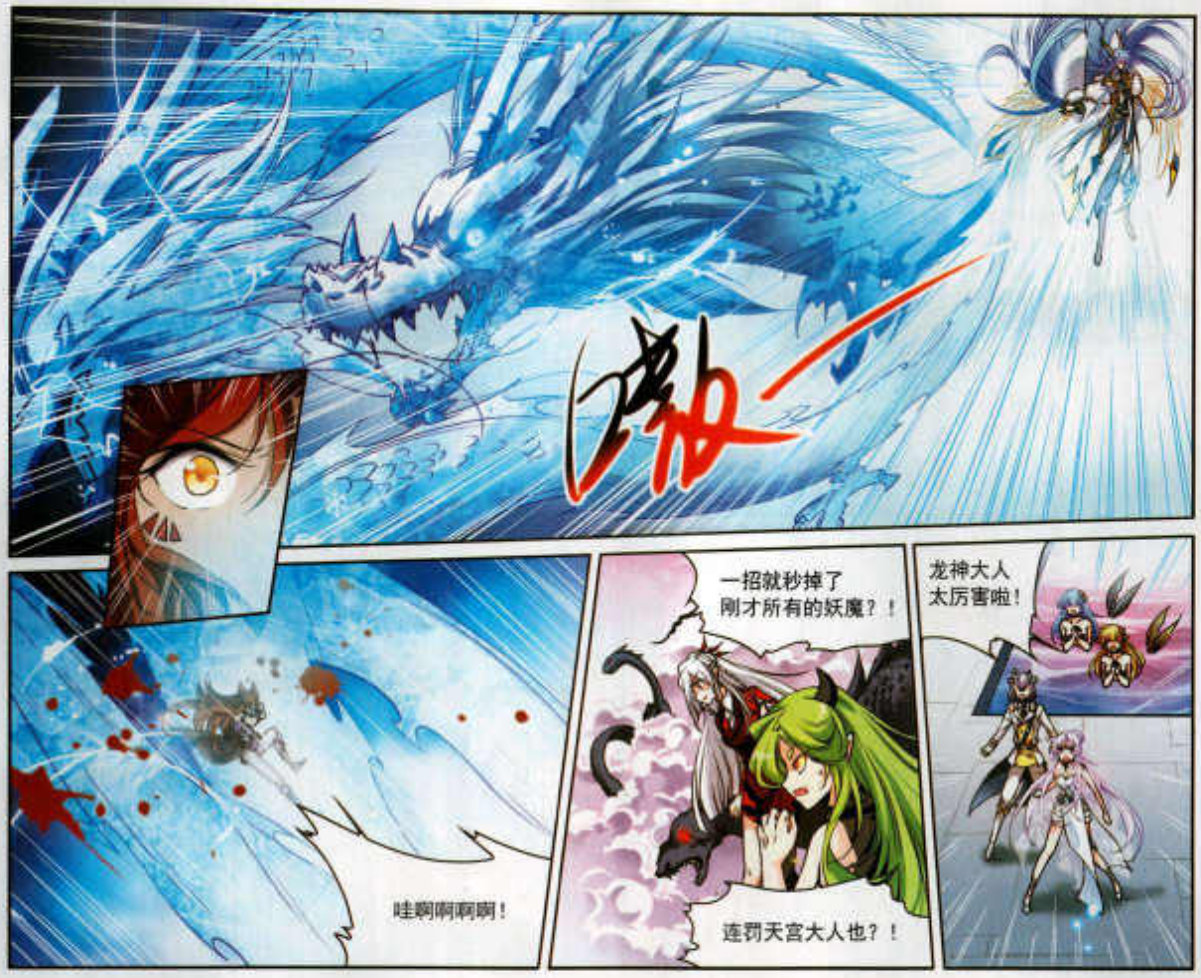

百变飒秀场

“青釉”的表带比较有特色，环绕的花边让整个手表看起来更像装饰的手环，少女气息非常浓厚。

★朱玄★

“朱玄”的表面是红色+龙纹，非常古典，但表带的丝带和蝴蝶结却很时尚，两种元素的结合看起来非常特别。

《百变飒秀场》
稿件征集中!
入选会特别赠送当期
新杂志一本。
创意活动主题、文字段子、
自绘创意图片
都可以来稿!
唯一的要求就是
足够有趣!

投稿地址
浙江省杭州市滨江区
滨盛路1777号黄宏大厦
168百变飒秀场栏目组

或者发送电子邮件至:
sa_man_hua@163.com

蓝绮究竟……预知后事如何,请继续关注下期飒漫画!
飒漫画官方微博http://weibo.com/samanhua会提前放出片花&剧情预告哟!

食事
三十六计

总部住滨江定居快十年，吃饭的选择也越来越多了。
但是时间长了总想找点新鲜感呢……
【满跃】

销魂大厦来一个全家桶！路过水果摊带一个西瓜！不带给差评哟！
最开始附近的餐厅不多，大家基本都选择点外卖。
【波九】

一般是几个人一起点自己想吃的店，最多六七份一起送过来。
麻婆豆腐不要辣！
超滑白菜不要甜！
一个煎饼果子加10个蛋！
点了！
点了！
吃煎饼果子的自己一个人去点！
重点是不是跑偏了？

某个40度高温的正午，创造了跟团记录——
天太热了随便吃点啥吧！
滴？点外卖带我一个！
也带我一个！
来啦！你们公司点的五十份盖浇饭！我们开车来的！
惊！
热情的老板
吃出了大锅饭的感觉。

当然比起点外卖，还是自己带便当更经济实惠。
【POM】
自己带便当好吃又丰盛！
【益生菌子】
【金鱼】
没错！
外食必定吃出虫体质。

大厨们的主场！
【蒲天地猫猫】
哇！看起来超美味的！
突击一下大家每天的午餐便当也是个有趣的主题呢！

樱花饭团！
芝麻饭球！
海苔寿司！
我也稍微努力了一下！
怎么都是饭……

红糖糍粑手撕鸡！你爱吃的我都会做！
【猫大宝】
哇！好闪的光环！
因为我有个母胎自带BUFF的川菜大厨！
凡人们快跪下来膜拜吧！
你谁？

不过带便当也有些幸福的烦恼……
【大唐】
【啦啦】
今天我爸爸做了我最爱吃的螃蟹哟！
哇！我也要吃！

啦啦！今天你爸爸做了什么好吃的呀？
哇！
还是螃蟹哟！
啦啦！今天你爸爸肯定做了别的菜吧？
又是螃蟹哟。
啦啦！今天……
螃蟹。

暂时不想和螃蟹联络了。
突然清沂——
【猫大宝】
就算是大歪也有承受不住的一天。

不过还有一类人，外卖吃不完，便当也会剩，蟹食物的杀手。
我家面不好吃？
超好吃的！
我吃饱啦！
【圆楼】
满满一碗。
正餐根本吃不了几口，零食才是真爱！
你要跟面店老板道歉啊！

这种人不配吃饭！
快用零食砸死她！
【小数】
【傅伯清】
你们才不配吃饭！零食和饭都不准吃！
【原悟】

吃饭还是要健康，要营养！食补食疗都是很有讲究的。
【蝉十茶会花】
没错！我收藏的食谱上有很多厉害的招数呢！

偶尔换个花样吃饭更开心，买菜做饭或者去逛街吃餐馆我觉得都很有趣！
【夏天天】
作文
还真是个乐天派呢！

嗯？哪里来的香味？
作文

今天也是和平的一天。
吃多少盛多少哟！
剩一个饺子就刷十个盘子！
叽叽叽叽叽！
哦！
咦？！

【小小作文】

猫大要带你做黏土

MAODAYAODAINIZUONIANTU

需要的一些工具

1、大小剪刀、钢丝钳、钢细管、
2、面团笔、画花笔、画眼笔、
3、修整工具、小刀压刻、排刀修整、
4、尖棒、压眼窝、戳洞、
其他：丙烯颜料、黏土三件套、压泥棒、牙签若干、色粉、
造型准备：通用型脸模、树脂模具、珠光粉、

工具辅助

脸蛋部分

裤子部分

服装部分

离博士完成！

外套部分

头发部分

制作难度

★★☆☆☆

小鸟部分

飒漫画最新精彩单行本，正在热销中！

穿越西元3000后

帕克尼控制了瑶瑶，趁机控制她对着SKY开了一枪……通过红色晶片，洛戎川竟看到了毁灭之诗的过去！因枪伤而失血的SKY旧病复发，瑶瑶却因不愿反抗而昏迷。电磁风暴来袭，阿隐与MICO无法进入中心，SKY打算启用恶魔之力停止风暴，关键时刻瑶瑶醒来……眼中看着的、追寻的、期待的是唯一的那个你……

单行本第三卷

三眼哮天录

神兽翻羽为何要袭击杨戬和悟空？随后加入的景鸣和木吒让现场更加混乱……杨戬和悟空被困密不透风的羽毛牢笼，悟空决定亲吻杨戬来恢复法力，然而在关键时刻……半夜偷偷溜进蓝绡房间的人竟然是红孩儿？！而且他的目的是“吃掉”蓝绡……

单行本第三〇~三八卷

2018年02月（第274期）

亲爱的读者们，感谢你们一直以来对飒漫画的支持和厚爱！为了更好地为大家服务，我们特别设立了这个读者调查问卷，希望你们能够积极参与，并提出宝贵的意见和建议，我们将从中选出幸运读者，赠送精美礼品！

姓名：　　年龄：　　性别：

昵称：　　QQ/E-mail：

电话/手机：　　邮编：

地址：

小小读者俱乐部

你购买飒漫画多久了？
○半年以上　○3~6个月　○1~2个月

你在哪里/从到本期飒漫画？
○综合书店　○书报摊亭　○邮购　○图书馆

你购买本期飒漫画的理由是？（可多选）
□内容题材好看　□画风合胃口　□封面主编　□封面吸引人
□习惯性购买　□偶尔发现的　□他人推荐　其他_____

你希望增加哪些途径看到飒漫画内容？（可多选）
□网络媒体　□手机WAP　□影音作品　其他_____

你还希望增加哪些内容？（可多选）
□名家合作　□读者来信　□同人原文　□猜谜测试
□交友信息　□画家八卦　其他_____

★HOT排行榜★快让你最爱的TA成为人气之王！

本期你最喜欢的男性角色（最多两个）：_____
理由是：_____

本期你最喜欢的女性角色（最多两个）：_____
理由是：_____

这期你最喜欢的三个作品是什么呢？理由是？在下面的空白处填写你喜欢的作品吧！
参选作品：《寻找苗世之旅》《穿越西元3000后》《风逆天下》《奇怪的苏夕》《星灵录》《地狱告白师》《网游之近战法师》《三眼哮天录》《中国传统节俗》。

第一名：_____

第二名：_____

第三名：_____

★飒漫服装Cow★
本期回答问题和参与作品中你最喜欢哪一个？
说出你主角的一理吧！

我最喜欢的是：_____

★交友CLUB★
填写交友资料，多多机会认识各路的同好！

你想结识的角色是：_____

白星璃·广东省深圳市

这朵花花的原型是秋福寺的樱，樱同学画得非常可爱，满满的活力感呀！

樱汐·邮箱投稿

不同于小沧月可爱版的怜美，樱汐酱的怜美更像天真的少女一般。不过画面整体有些潦草了，再细致些就好啦。

MIU·邮箱投稿

哇，MIU的画风挺原作风呢，头发的上色非常还原！下次投稿记得带上个人信息呀，昵称和地址要写上哟。

原音·四川省内江市

原音竟学一次投了好几副作品，可见对“已战”是非常热爱了！原音猜测小黑兔的玩家是米课课，你们觉得呢？

小沧月·邮箱投稿

木偶人的感觉很适合怜美呢，虽然怜美的戏份比较深，但有时候却让人莫名地心疼呀。

致歉声明

首先向各位小读者们致以最诚恳的歉意。由于“小编”的工作疏忽，导致273期飒漫画第64页与封三印刷重复，给大家带来阅读上的困扰与不便，我们对此深感抱歉，特此向各位道歉。

我们将引以为戒，更加严谨地抓好出刊流程的每一个环节，以杜绝此类事件再次发生。

感谢大家对“飒飒”的支持和对我们工作疏忽的谅解，希望大家能继续支持我们、监督我们，我们会努力奉上更高品质的内容，谢谢大家！

昵称：千里银璃
QQ：1770081528

扩列宣言：hello！这里千里银璃！我是“网近”死忠粉！喜欢“网近”“全职”“三眼”“魔卡”的小伙伴们来交个朋友吧！超级希望有绘画大佬能一起讨论画画哟！

昵称：澜染
QQ：3281927774

扩列宣言：这里是个手绘党+指绘党，喜欢虚拟歌姬，镜音和天依。“飒飒”里面最喜欢“加魔”了！！！希望有同好扩列，别嫌弃我是个渣渣……

封面/大吉

273期你最喜欢的三个栏目是什么呢？理由是？在下面的空白处畅所欲言吧！
备选栏目：《盛世No.1》《交友CLUB》《珍玩中转站》《甜甜手工坊》《守仙娱乐部》《MIANMIAN花絮》《MYSTERY ROOM》《明人堂》《飒飒圈看show》《No.1盛世SPECIAL》《我大爱你的魔术士》《星座No.1》。

第一名：_____

第二名：_____

第三名：_____

274期你最喜欢的三个栏目是什么呢？理由是？在下面的空白处畅所欲言吧！
备选栏目：《盛世No.1》《交友CLUB》《珍玩中转站》《甜甜手工坊》《守仙娱乐部》《MIANMIAN花絮》《MYSTERY ROOM》《明人堂》《飒飒圈看show》《No.1盛世SPECIAL》《我大爱你的魔术士》《星座No.1》。

第一名：_____

第二名：_____

第三名：_____

★直击！编辑部真身点播台★

★珍玩中转站，珍玩卡的交换平台★

少卡缺卡看这里，珍玩中转在行动！

□求卡 □换卡：_____

交换城市：_____

★欢乐同人堂，精彩不停歇★

本期印象最深的作品：_____

印象最深的什么样的同好？（不超过20字）

★想什么做什么★

（可另附纸）

来信请寄：投稿地址见本页版权页

详尽精致的独家教程，有趣又好玩！
丰富齐全的颜色与工具，高级材料安全无害！
一起来玩超轻黏土，成为手工帝吧！

飒漫画 超轻黏土 进阶宝盒

仅售：69.00 元

内含
- 超轻黏土24色+雪花泥
- 塑形工具8件套
- 丙烯颜料12色调色盘
- 装饰配件3盒
- 白胶
- 说明书
- 泡沫材料12个

迷你剧场之“我是大导演！”开赛啦！

参赛方式：

①将完成作品发布到微博，
@飒漫画官方微博，
并带#飒漫画迷你剧场#话题。
官博君挑选优秀作品进行转发。

②将完成作品发送至飒漫画官方邮箱
sa_man_hua@163.com;
优秀作品将在飒漫画官方微博上发布。

参与次数不限，可多次参赛哟！

*活动细则请见飒漫画微博相关内容
*本期活动最终解释权归飒漫画所有

飒漫画 迷你剧场

正在热销中！
仅售：20.00 元

内含
- 《飒漫画迷你剧场剧本手册——我是大导演！》
- 飒漫画热门人气角色×32，超多造型
- 各种类型的对话框两大张，剧情演绎必备！
- 各主题前景配件，让剧场更具层次感！
- 剧场场景六大张，满足各种不同风格类型的需求！

SA飒漫画最新单行本

随书附赠超赞赠品哟！

花千骨第13卷

花千骨与白子画师徒二人伪装成凡人游历人间时突然遭受袭击，白子画受伤坠崖！

穿越西元3000后第37卷

SKY因伤旧病复发，瑶瑶却不愿反抗，陷入昏迷。电磁风暴来袭，SKY打算启用恶魔之力。

美型妖精大混战全21卷

飒漫画刊评榜首经典之作，一看就会爱上的超常规漫画！且看小狐仙笑闹灵幻世界！

三眼哮天录第31卷

红孩儿半夜潜入蓝缨房间，想要“吃掉”他！现在悟空并没有被月冰石影响，而是……

加油大魔王!全39卷

八年连载，终告完结。独家收录的大结局番外，为你补完大魔王与大贤者的最终归宿……

妃·夕妍雪第28卷

经历重重困难，凉夕和高寨终于救出福临。太后邀假皇帝去慈宁宫看戏，她有什么计划？

萌三国全18卷

周瑜被幽灵看中了！不能让她就这样带走周瑜！难得一见的团结大作战，开始！

星空CLUB第19、20卷

苍雪向岳徽发出攻击，众人陷入苦战。沙岚用禁忌的力量回转时间，命运的钟声再次敲响。

寻找前世之旅第25卷

小隐迎来新任务，为了与魔鬼做交易的阿拉伯公主，一千零一夜之旅正式开启！

天降贤淑男第18卷

家祆终于认清了自己的内心，在万众瞩目下大声地向淳卿进行了爱的告白！

骑士幻想夜第23卷

亚瑟的坚定让林零恢复记忆，杜阿格斯用野心换回林零的青春。摩根夫人露出了真面目。

血族禁域第24卷

月见痛苦地坚持自我，直至崩溃。夕颜为救索瑞西，再一次跪在了以赛面前……

风起苍岚第22卷

百里失踪，寒师兄独行，就连小晚都差点中招。前去秘境营救小隐的沐轻忧又会命运几何？

魔卡仙踪第3、4卷

父母并不是死于错误召唤，真相到底又是什么？平民窟突然闯入不速之客！他究竟想……

倾我一生一世恋第1、2卷

跟随师父捉妖的阿离来到了春风拂槛，一场意想不到的对决揭开了千年前的往事……

凤逆天下第15卷

灵央学院的队伍遭遇了织梦兽的袭击，损伤惨重，浮光森林的历练被迫中止。

奇怪的苏夕第7、8卷

比赛之中危机重重，苏夕不顾幽灵先生的劝阻参加决赛。食人妖的目标竟然也是苏夕！

王者名昭第1、2卷

一觉醒来变成了女孩！王昭痛快地接受了这个事实。来吧，助我为王，称霸十九中！

1月25日准时与你见面！

全彩精致64P，经典飒飒好漫画完全拥有！

每月5日、15日、20日、25日，别忘了和飒飒的约会啦！

地狱告白诗

小镰喜欢的宫风曜是个什么样的人呢？欢欢决定去会会他，他要好好考验一下他们两人的感情！

穿越西元3000后

藏斯基对受伤的怜美毫无怜惜之情，缠斗中，天空突然裂开，只要碰触信息塔一切就都会明了了吗？

寻找前世之旅

一种似曾相识的感觉突然涌来，封印解开了！可是怎么回事？小隐发现自己什么都看不见了！

网游之近战法师

看到系统提示，顾飞不由得松了口气，不过这群人都看着他干吗？嗯？他们的老大是谁？

为自己而战

白凛空和终极令牌的持有者终于在现实中相认了，当年的那场游轮大火到底发生了什么？

凤逆天下

雪姨娘跌撞地向着看台跑去，那声凄厉的声音响彻整个学院，也让北月的心中一沉，幕后主使竟是……

「战即战」真人偶像养成计划

将真人偶像与漫画完美结合，进军二次元泛娱乐综合产业！

飒漫画独家企划，为你打破次元壁！

关注组合微博@战即战，以及四位成员的个人微博，获取第一手最新资讯，了解最真实的他！